



PROCRYL
8.000

HIDROREPELENTE PARA FACHADAS E DECK.

Campo de aplicação

Fachada com acabamento em textura, pinturas e revestimento cerâmico e pétreos; deck;

Consumo

Baixa porosidade: 100 a 150mL/m²

Média porosidade: 150 a 300mL/m²

Alta porosidade: 300 a 1000mL/m²

Diferencial

- ✓ Resistente ao intemperismo, podendo ficar exposto;
- ✓ Fácil aplicação e ótima trabalhabilidade, resultando em produtividade da execução;
- ✓ Não interfere na tonalidade do acabamento;
- ✓ Aumenta a vida útil da superfície, evitando infiltrações;
- ✓ Pronto para uso;
- ✓ V.U.R. aproximadamente de 3 a 5 anos
- ✓ Sem geração de resíduos;



20L
200L



12 meses



- ✓ Viscosidade: 10 a 20 segundos
- ✓ Sólidos: 4 a 6%
- ✓ Densidade: 0,95 a a 1,05g/cm³
- ✓ VOC: ≤ 30 g/L

Classificação da substância ou mistura: Produto Líquidos inflamáveis: Categoria 3 - Corrosão/irritação à pele: Categoria 2 - Lesões oculares graves/irritação ocular: Categoria 2B - Sensibilização à pele: Categoria 1 - Tóxico à reprodução: Categoria 2 - Toxicidade para órgãos-alvo específicos - Exposição única: Categoria 3 - Perigo por aspiração: Categoria 1. Para obter mais informações consulte a FISPQ.

PROCESSO DE APLICAÇÃO



Cuidados:

Não aplicar **PROCRYL 8.000** com a superfície quente e/ou com incidência solar. Aplique preferencialmente pela manhã ou em locais com sombra.



Condição da base

A superfície deve estar limpa e isenta de qualquer tipo de contaminação tais como óleo, poeira, etc.



Preparo da mistura

Produto pronto para uso; Não diluir. Manter a embalagem do **PROCRYL 8.000**, sempre Fechada quando não estiver aplicando.

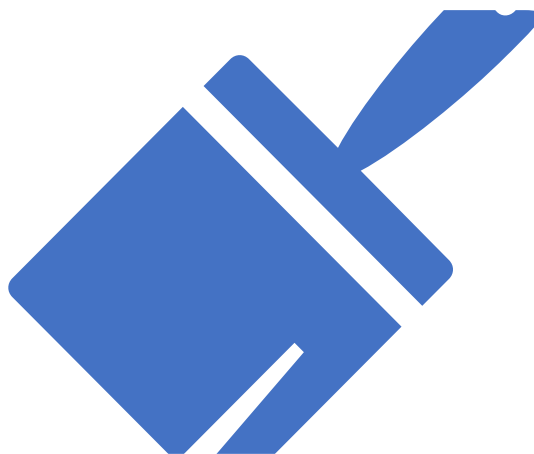

Aplicação

PROCRYL 8.000 deve ser aplicado com rolo, pincel, trincha, ou pulverizador de baixa pressão sem deixar escorrer. A aplicação deve ser homogênea, sem apresentar excessos. Evitar respingos durante aplicação.



Observações

A aplicação deve ocorrer em duas demãos com intervalo médio de 30 minutos entre elas.



PROCRYL



vendas@procryl.com.br
suporte@procryl.com.br



(11) 99362-5959



www.procryl.com.br



@procryl



@procryl



procryl